

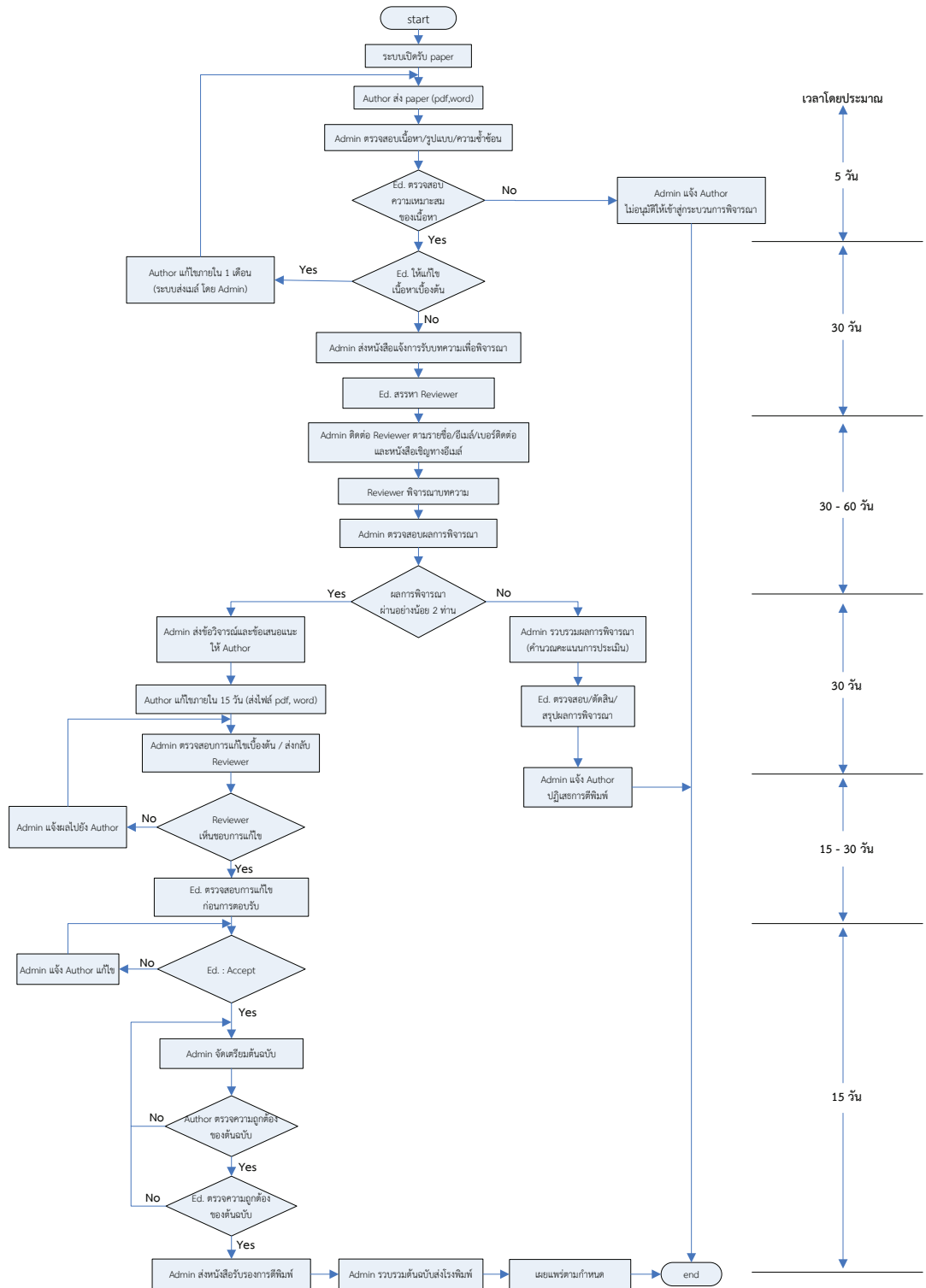

คำแนะนำสำหรับผู้เขียน

RMUTI
ราชมงคลอีสาน

ผังการดำเนินงานของวารสาร มทร.อีสาน ฉบับมนุษยศาสตร์และสังคมศาสตร์



วารสาร มทร.อีสาน RMUTI JOURNAL

1. ประเภทของบทความที่ตีพิมพ์

1.1 บทความวิจัย (Research article) เป็นบทความที่ได้จากงานวิจัย

1.2 บทความวิชาการ (Academic article) เป็นบทความที่มีลักษณะดังนี้

1. เป็นบทความจากการทบทวนเอกสาร ซึ่งเป็นผลมาจากการวิจัยหลาย ๆ ครั้ง ถือเป็นบทความที่มีความสำคัญเป็นอย่างยิ่ง
2. เป็นบทความนำเสนอกระบวนการในการพัฒนาผลิตภัณฑ์ การทดสอบภาคสนาม รวมไปถึงเทคนิคการวิเคราะห์ที่ใหม่ ๆ
3. เป็นบทความที่มาจากประสบการณ์ หรือความชำนาญของผู้เขียน
4. เป็นบทความเกี่ยวกับนโยบายด้านต่าง ๆ ของหน่วยงาน

2. รูปแบบการพิมพ์บทความ

การตั้งค่าหน้ากระดาษ

- ระยะขอบ

ขอบบน (Top Margin) 2.54 ซม. ขอบล่าง (Bottom Margin) 2.54 ซม.

ขอบขวา (Right Margin) 2.54 ซม. ขอบซ้าย (Left Margin) 3.17 ซม.

- ระยะห่างบรรทัด 1 เท่า

- รูปแบบตัวอักษร บทความภาษาไทยใช้ TH SarabunPSK
บทความภาษาอังกฤษใช้ Time New Roman

- การย่อหน้า 7 ตัวอักษร พิมพ์ตัวที่ 8

- จำนวนหน้า 8 - 12 หน้า หากเกินจำนวนคิดค่าใช้จ่าย หน้าละ 400 บาท

- ชื่อบทความ ภาษาไทย ขนาดตัวอักษร 20 ตัวหนา

ภาษาอังกฤษ ขนาดตัวอักษร 18 ตัวหนา

- ชื่อผู้เขียน กรณีบทความภาษาไทย ขนาดตัวอักษร 16 และจัดชิดซ้าย

กรณีบทความภาษาอังกฤษ ขนาดตัวอักษร 14 และจัดชิดซ้าย

- ตัวเลขยก (ต่อท้ายนามสกุล) ขนาดตัวอักษร 14

- ที่อยู่ ภาษาไทย ขนาดตัวอักษร 12

กรณีบทความภาษาอังกฤษ ขนาดตัวอักษร 10

- ชื่อหัวเรื่องหลักในบทความ เช่น “บทคัดย่อ” “คำสำคัญ” “วิธีดำเนินการ” “ผลการวิจัย”

“สรุปผลการวิจัย” “กิตติกรรมประกาศ” “เอกสารอ้างอิง” จัดชิดซ้ายหน้ากระดาษ

กรณีบทความภาษาไทย ขนาดตัวอักษร 18 ตัวหนา

กรณีบทความภาษาอังกฤษ ขนาดตัวอักษร 16 ตัวหนา

- ชื่อหัวเรื่องรอง จัดชิดซ้ายหน้ากระดาษ

กรณีบทความภาษาไทย ขนาดตัวอักษร 14 ตัวหนา

กรณีบทความภาษาอังกฤษ ขนาดตัวอักษร 10 ตัวหนา

- เนื้อหาในส่วนต่าง ๆ และคำสำคัญ

กรณีบทความภาษาไทย ขนาดตัวอักษร 14

กรณีบทความภาษาอังกฤษ ขนาดตัวอักษร 10

- ชื่อตาราง

กรณีบทความภาษาไทย ชื่อความ “ตารางที่ x” ใช้ขนาดตัวอักษร 14 ตัวหนา
วางด้านบน ชิดซ้ายหน้ากระดาษ ตามด้วยชื่อตารางที่เป็นตัวอักษรขนาด 14 ไม่หนา

กรณีบทความภาษาอังกฤษ ชื่อความ “Table x” ใช้ขนาดตัวอักษร 10 ตัวหนา
วางด้านบน ชิดซ้ายหน้ากระดาษ ตามด้วยชื่อตารางที่เป็นตัวอักษรขนาด 10 ไม่หนา

- ชื่อรูปภาพ

กรณีบทความภาษาไทย ชื่อความ “รูปที่ x” ใช้ขนาดตัวอักษร 14 ตัวหนา
วางด้านล่างจัดชิดซ้ายหน้ากระดาษ ตามด้วยคำชื่อรูปที่เป็นตัวอักษรขนาด 14 ไม่หนา

กรณีบทความภาษาอังกฤษ ชื่อความ “Figure x” ใช้ขนาดตัวอักษร 14 ตัวหนา
วางด้านล่างจัดชิดซ้ายหน้ากระดาษ ตามด้วยคำชื่อรูปที่เป็นตัวอักษรขนาด 14 ไม่หนา

3. ส่วนประกอบของบทความแต่ละประเภท

3.1 บทความวิจัย จะประกอบไปด้วย

ก. ส่วนปก

1. ชื่อบทความ (Title) ภาษาไทยและภาษาอังกฤษ ควรกระชับรัด ไม่ยาวเกินไป
ชื่อเรื่องต้องมีทั้งภาษาไทยและภาษาอังกฤษ

2. ชื่อผู้เขียน (Authors) ชื่อเต็ม - นามสกุลเต็ม ของผู้เขียนทุกคน โดยให้รายละเอียด
ต้นสังกัดของผู้เขียนไว้ที่บรรทัดล่างสุดของหน้าแรก พร้อมทั้งระบุชื่อผู้เขียนประสานงาน (Corresponding
Author) ด้วยการระบุ E-mail Address ที่สามารถติดต่อได้ และให้ใส่เครื่องหมายดอกจันด้วย
กำกับไว้ต่อท้ายนามสกุล และตัวเลขยก ให้เขียนไว้ต่อท้ายนามสกุล เพื่อระบุที่อยู่ของผู้เขียน

3. บทคัดย่อ (Abstract) ควรสั้น ตรงประเด็น ครอบคลุมสาระสำคัญของการศึกษา
ประกอบไปด้วย เนื้อหา ได้แก่ วัตถุประสงค์ วิธีการ ผลการวิจัย และการอภิปรายผล เป็นต้น โดยเขียน
ลงใน 1 ย่อหน้า ถ้าบทความเป็นภาษาไทย จะต้องมีบทคัดย่อภาษาไทย 1 ย่อหน้า และภาษาอังกฤษ
1 ย่อหน้า โดยให้ภาษาไทยขึ้นก่อน เนื้อความในบทคัดย่อภาษาไทยและภาษาอังกฤษต้องมีความหมาย
เดียวกัน ความยาวของบทคัดย่อภาษาอังกฤษ กำหนดให้มีความยาวได้ไม่เกิน 300 คำ

4. คำสำคัญ (Key words) ภาษาไทยและภาษาอังกฤษที่มีความหมายตรงกัน เป็นการ
กำหนดคำสำคัญที่สามารถไปใช้เป็นส่วนสืบค้นในระบบฐานข้อมูล กำหนดให้มีคำสำคัญได้อย่างน้อย 3 คำ
แต่ไม่เกิน 5 คำ

****หมายเหตุ :** เนื้อหาส่วนปกจะต้องเขียนให้อยู่ในกระดาษจำนวน 1 หน้า เท่านั้น

ข. ส่วนเนื้อหา

1. บทนำ (Introduction) เพื่ออธิบายถึงความสำคัญของปัญหา และวัตถุประสงค์ของการวิจัย รวมถึงการทบทวนวรรณกรรม และเอกสารที่เกี่ยวข้อง

2. วัสดุ อุปกรณ์ และวิธีการ (Materials and Methods) / วิธีดำเนินการวิจัย (Research Methodology) อธิบายเครื่องมือและวิธีการดำเนินการวิจัยให้ชัดเจน

3. ผลการวิจัย (Results) เสนอผลการทดลองอย่างชัดเจน ตรงประเด็น ควรมีรูปภาพ และ/หรือ ตารางประกอบการอธิบายผลในตารางและรูปภาพ ต้องไม่ซ้ำซ้อนกัน รูปภาพและตารางของบทความที่เป็นภาษาไทย ให้บรรยายเป็นภาษาไทย รูปภาพและตารางของบทความที่เป็นภาษาอังกฤษ ให้บรรยายเป็นภาษาอังกฤษ

4. การอภิปรายผล (Discussion) เป็นการอภิปรายผลการวิจัย เพื่อให้ผู้อ่านมีความเห็นคล้อยตาม เพื่อเปรียบเทียบกับผลการวิจัยของผู้อื่น พร้อมทั้งเสนอแนวทางที่จะนำไปใช้ประโยชน์ผลการวิจัย และการอภิปรายผล (Results and Discussion) อาจนำมาเขียนตอนเดียวกันได้

5. บทสรุป (Conclusion) สรุปประเด็น และสาระสำคัญของการวิจัย

6. กิตติกรรมประกาศ (Acknowledgements) เพื่อแสดงความขอบคุณแก่ผู้ให้ความช่วยเหลือในการวิจัย อาจมีหรือไม่ก็ได้

7. เอกสารอ้างอิง (References) เป็นรายการเอกสารที่ถูกอ้างไว้ในส่วนของเนื้อเรื่อง เพื่อใช้เป็นหลักในการค้นคว้าวิจัย จำนวนเอกสารที่นำมาอ้างอิงตอนท้ายต้องมีจำนวนตรงกับที่ถูกอ้างอิงไว้ในส่วนของเนื้อเรื่องที่ปรากฏในบทความเท่านั้น การจัดเรียงให้เรียงตามลำดับตัวอักษร โดยให้ยึดถือรูปแบบการเขียนเอกสารอ้างอิงตามที่ทางวารสาร มทร.อีสาน กำหนด

3.2 บทความวิชาการ จะประกอบไปด้วย

ก. ส่วนปก

มีส่วนประกอบเหมือนบทความวิจัย และเขียนให้อยู่ในกระดาษ จำนวน 1 หน้า เท่านั้น

ข. ส่วนเนื้อหา

1. บทนำ (Introduction) เป็นส่วนของที่มาของมูลเหตุของการเขียนบทความ

2. วิธีการศึกษา/วิธีดำเนินการ (Method) (ถ้ามี) เป็นการอธิบายวิธีการศึกษา หรือการดำเนินการตามประเภทของบทความวิชาการ

3. ผลการศึกษา/ผลการดำเนินการ (Results) เป็นการเสนอผลอย่างชัดเจน ตามประเด็น โดยลำดับตามหัวข้อที่ศึกษาหรือดำเนินการ

4. สรุป (Conclusion) สรุปประเด็น และสาระสำคัญที่ได้จากการศึกษา

5. เอกสารอ้างอิง (References) ใช้รูปแบบที่วารสาร มทร.อีสาน กำหนด

4. การอ้างอิงเอกสารในเนื้อเรื่องของบทความ (In-text Citations)

การอ้างอิงเอกสารในเนื้อเรื่องใช้ ระบบนามปี (Name-year System) เท่านั้น โดยเริ่มจากชื่อผู้แต่ง แล้วตามด้วยปีที่เผยแพร่เอกสารนั้น ถ้าเป็นภาษาอังกฤษให้ใช้เพียงชื่อสกุลนำหน้า แล้วตามด้วยปีที่เผยแพร่เอกสาร เช่น (Elliott, K.S., 2002) ถ้าเป็นเอกสารภาษาไทยให้ใช้ชื่อต้นนำหน้าและปีที่เผยแพร่เอกสาร เช่น (ศตวรรษ, 2554) ในกรณีที่มีผู้แต่ง 2 คน ให้ใส่ชื่อครบทุกคน เช่น (กรรณ และสิทธิชัย, 2548) (Harajli, M.H. and Naaman, A.E., 1984) และถ้ามากกว่า 2 คน ให้ใส่เฉพาะชื่อคนแรกแล้วตามด้วย “และคณะ” เช่น (จักษดา และคณะ, 2556) ถ้าเป็นภาษาอังกฤษใช้ “et al.” เช่น (Sadrmomtazi et al., 2009)

การเขียนรายการเอกสารอ้างอิง (Reference list)

1. หนังสือ

ผู้แต่ง.// (ปีที่พิมพ์).// ชื่อหนังสือ.// ครั้งที่พิมพ์(ถ้ามี).// เมืองที่พิมพ์.// สำนักพิมพ์

ตัวอย่างเช่น

อำไพ พรประเสริฐสกุล. (2540). การวิเคราะห์และออกแบบระบบ : System Analysis and Design. พิมพ์ครั้งที่ 3. กรุงเทพฯ : ดวงกมล

Herren, Ray V. (1994). The Science of Animal Agriculture. Albany, N.Y. : Delmar Publishers

2. หนังสือแปล

ผู้แต่ง.// (ปีที่พิมพ์).// ชื่อเรื่องของหนังสือแปล// แปลจาก(ชื่อเรื่องในภาษาเดิม).// โดย/ชื่อผู้แปล.// ครั้งที่พิมพ์(ถ้ามี).// เมืองที่พิมพ์.// สำนักพิมพ์

ตัวอย่างเช่น

ไมเยอร์ ราล์ฟ. (2540). พจนานุกรมศัพท์และเทคนิคทางศิลปะ แปลจาก A Dictionary of Art terms and techniques. โดย มะลิฉัตร เอื้ออำนันท์. กรุงเทพฯ : กรมวิชาการกระทรวงศึกษาธิการ

Grmek, Mirko D. (1990). History of AIDS : Emerging and Origin of a Modern Pandemic. Translated by Russell C. Maulitz, and Jacalyn Duffin. Princeton, N.J. : University Press

3. บทความหรือบทในหนังสือ

ผู้เขียนบทความ.// (ปีที่พิมพ์).// ชื่อบทความ./ใน/ชื่อเรื่อง./ ชื่อบรรณาธิการ หรือผู้รวบรวม. (ถ้ามี)// หน้า/เลขหน้า.// สถานที่พิมพ์.// สำนักพิมพ์

ตัวอย่างเช่น

ชัยพร. (2518). การสอนในระดับอุดมศึกษา. ใน การสอนและการวัดผลการศึกษา หน้า 1-30. พระนคร : ฝ่ายวิชาการ จุฬาลงกรณ์มหาวิทยาลัย

McTaggart, J.M.E. (1993). The Unreality of Time. In Philosophy of Time. Robin Le Poidevin, and Murray MacBeath, eds. pp. 23-34. Oxford : OxfordUniversity Press

4. บทความในหนังสือรายงานประชุมทางวิชาการ/สัมมนาทางวิชาการ

ผู้เขียนบทความ.// (ปีที่พิมพ์).// ชื่อบทความ./ชื่อบรรณาธิการ (ถ้ามี).//ใน/ชื่อเรื่องรายงานการประชุม.//
หน้า/เลขหน้า.//สถานที่พิมพ์./: /สำนักพิมพ์

ตัวอย่างเช่น

อาวุธ ณ ลำปาง. (2526). พีชไรในระบบการปลูกพีช. ใน รายงานการสัมมนาระดับชาติเรื่องการเกษตร
ในเขตใช้น้ำฝนของภาคใต้. หน้า 138-150. กรุงเทพมหานคร : กรมวิชาการเกษตร

Beales, P.F. (1980). The Status of Malaria in Southeast Asia. In Proceedings of the Third
Asian Congress of Pediatrics. Aree Valyasevi, and Vidhaya Mekanandha, eds. pp. 52-58.
Bangkok : Bangkok Medical Publisher

5. วารสาร

ผู้เขียนบทความ.// (ปีที่พิมพ์).// ชื่อบทความ.//ชื่อวารสาร.//ปีที่.//ฉบับที่.//หน้า/เลขหน้า

ตัวอย่างเช่น

จักขุภา ธำรงวุฒิ และสิทธิชัย แสงอาทิตย์. (2549). ผลของความยาวระยะฝั่งเหล็กทรงน้ำที่มีต่อคาน
คอนกรีตเสริมเหล็กสำเร็จรูป. วารสารเทคโนโลยีสุรนารี. ปีที่ 13. ฉบับที่ 1. หน้า 11-19

Aparicio, A.C., Ramos, G. and Casas, J.R. (2002). Testing of Externally Prestressed Concrete
Beams. Engineering Structures. Vol. 24. No. 1. pp. 73-84

6. บทความในหนังสือพิมพ์

ชื่อผู้เขียน.// (ปี./วัน./เดือน).// ชื่อบทความ./ใน/ชื่อหนังสือพิมพ์./หน้า/เลขหน้า

ตัวอย่างเช่น

ประสงค์ วิสุทธิ. (2537. 19. มีนาคม). สิทธิของเด็ก. ใน มติชน. หน้า 18 Vitit Muntarbhorn. (1994. 21.
March). The Sale of Children as a Global Dilemma. Bangkok Post. p. 4

7. บทความในสารานุกรม

ชื่อผู้เขียนบทความ.// (ปีที่พิมพ์).// ชื่อบทความ./ใน./ชื่อสารานุกรม.//เล่มที่./: /หน้า/เลขหน้า-เลขหน้า

ตัวอย่างเช่น

ศักดิ์ศรี แย้มนาคดา. (2552-2553). มหาภารตะ. ใน สารานุกรมไทยฉบับราชบัณฑิตยสถาน. เล่มที่ 22 :
หน้า 14354-14369

Morrow, Blaine Victor. (1993). Standards for CD-Rom Retrieval. Encyclopedia of Library
and Information Science. 51 : pp. 380-389

8. วิทยานิพนธ์

ผู้เขียนวิทยานิพนธ์.// (ปีที่พิมพ์).// ชื่อวิทยานิพนธ์.// ระดับวิทยานิพนธ์/ชื่อสาขา/คณะ/มหาวิทยาลัย
ตัวอย่างเช่น

กษิต แผลมทองมงคล. (2551). การผลิตถ่านกัมมันต์อัดแท่งจากผงแอนทราไซต์ด้วยตัวประสาน
กากน้ำตาล. วิทยานิพนธ์หลักสูตรปริญญาวิทยาศาสตรมหาบัณฑิต คณะวิทยาศาสตร์ จุฬาลงกรณ์
มหาวิทยาลัย

Phillips, O.C., Jr. (1962). The Indfluence of Ovidd on Lucan's Bellum Civil. Ph.D.
Dissertation University of Chicago

9. สื่ออิเล็กทรอนิกส์ (สื่ออิเล็กทรอนิกส์) : www

ผู้เขียน.//ปี.//ชื่อบทความ.//ชื่อวารสารหรือนิตยสาร.//ปีที่ (เดือนหรือฉบับที่): เลขหน้า(ถ้ามี).//
เข้าถึงเมื่อ (วัน เดือน ปีที่ค้นข้อมูล)/เข้าถึงได้จาก (ที่อยู่ของบทความหรือสื่ออิเล็กทรอนิกส์)/(URL)
ตัวอย่างเช่น

สำนักงานมาตรฐานผลิตภัณฑ์อุตสาหกรรม. (2547). มาตรฐานผลิตภัณฑ์ชุมชนถ่านอัดแท่ง. เข้าถึงเมื่อ
(25 มีนาคม 2552). เข้าถึงได้จาก (http://www.tisi.go.th/otop/pdf_file/tcps238_47.pdf)

Department of the Environment and Heritage. (1999). Guide to Department and Agency
Libraries. (17 November 2000). Available (<http://www.erin.gov.au/library/guide.html>)

10. จดหมายเหตุ คำสั่ง ประกาศ

ชื่อหน่วยงาน.// (ปี, /วัน, /เดือน).// ชื่อของเอกสาร.// เลขที่ของเอกสาร(ถ้ามี).

ตัวอย่างเช่น

มหาวิทยาลัยบูรพา. (2533, 13, กุมภาพันธ์). กำหนดการเกี่ยวกับการเรียนการสอนประจำปีการศึกษา 2534.
ประกาศมหาวิทยาลัยบูรพา.

11. ราชกิจจานุเบกษา

ชื่อกฎหมาย.// (ปี, /วัน, /เดือน).// ราชกิจจานุเบกษา.// ตอนที่.// หน้า/เลขหน้า

ตัวอย่างเช่น

กฎกระทรวงกำหนดหลักเกณฑ์และวิธีการในการรับแลกเปลี่ยนเหรียญกษาปณ์ชำรุด พ.ศ. 2548. (2548,
29, ธันวาคม). ราชกิจจานุเบกษา ฉบับกฤษฎีกา. ตอนที่ 122(126 ก). หน้า 12-14

12. ผู้แต่งเป็นหน่วยงาน

ชื่อหน่วยงาน.// (ปีที่พิมพ์).// ชื่อหนังสือ/เล่มที่(ถ้ามี).// ครั้งที่พิมพ์(ถ้ามี).// เมืองที่พิมพ์./: /สำนักพิมพ์

ตัวอย่างเช่น

มหาวิทยาลัยสงขลานครินทร์. (2552). รายงานประจำปี 2551. สงขลา : มหาวิทยาลัยสงขลานครินทร์

13. มีเฉพาะชื่อบรรณาธิการเป็นผู้รวบรวม

ชื่อบรรณาธิการ หรือผู้รวบรวม หรือผู้เรียบเรียง. //(ปีที่พิมพ์.)/ //ชื่อหนังสือ. //เล่มที่ (ถ้ามี) //ครั้งที่พิมพ์(ถ้ามี) //เมืองที่พิมพ์. /: /สำนักพิมพ์

ตัวอย่างเช่น

เรื่องวิทย์ ลืมปนาท. (2543). ท้องถิ่น-อินเดีย. ชลบุรี: ภาควิชาประวัติศาสตร์คณะมนุษยศาสตร์และสังคมศาสตร์ มหาวิทยาลัยบูรพา

5. รูปแบบการใส่รูปภาพในเนื้อหาบทความ

- 1) ชื่อรูปภาพห้ามขึ้นต้นด้วยคำว่า “แสดง”
- 2) รูปภาพที่แสดงต้องมีคำอธิบายอยู่ในเนื้อหาบทความที่มีการระบุถึงรูปภาพนั้น ๆ
- 3) คำอธิบายรูปภาพ ให้เขียนไว้ได้รูปภาพแต่ละรูปภาพ โดยจัดรูปภาพไว้กึ่งกลางหน้ากระดาษ และคำอธิบายจัดชิดซ้ายหน้ากระดาษ
- 4) ไฟล์ของรูปภาพต้องเป็นไฟล์ที่มีนามสกุล .jpg, .png, .tiff หรือ .eps เท่านั้น ความละเอียดไม่ต่ำกว่า 300 dpi
- 5) ลายเส้นที่ปรากฏบนรูปภาพต้องมีความคมชัด กรณีที่เป็นรูปภาพ ต้องระบุชื่อแกนต่าง ๆ ให้ครบถ้วน
- 6) กรณีที่มีรูปถ่ายย่อ ควรจัดให้รูปถ่ายย่อทั้งหมดอยู่ในหน้าเดียวกัน สำหรับบทความภาษาไทย ให้เขียนคำบรรยายได้ชื่อรูปย่อแต่ละรูป และกำหนดลำดับของรูปภาพด้วยตัวอักษร ตัวอย่างเช่น

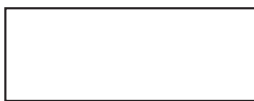

(ก) รูปย่อที่ 1



(ข) รูปย่อที่ 2

รูปที่ 1 ตัวอย่างการเขียนคำอธิบายรูปภาพ

สำหรับบทความภาษาอังกฤษ ให้ใช้อักษร (a), (b),... แทนการกำหนดรูปภาพย่อ

- 7) หลีกเลี่ยงการใช้รูปภาพสีหากไม่จำเป็น ทางวารสารอนุญาตให้มีการใช้รูปที่เป็นภาพสีในแต่ระดับความได้ไม่เกิน 2 รูปต่อบทความ หากเกินทางวารสารขอคิดค่าใช้จ่าย รูปละ 50 บาท กรณีที่เป็นกราฟ ควรกำหนดลักษณะเส้นที่แตกต่างกัน เพื่อให้สามารถเข้าใจได้ เมื่อมีการจัดพิมพ์แบบขาว - ดำ

- 8) ขนาดของรูปต้องไม่ใหญ่เกินกว่าความกว้างของหน้ากระดาษที่กำหนดไว้

6. รูปแบบการใส่ตารางในเนื้อหาบทความ

- 1) ชื่อตารางห้ามขึ้นต้นด้วยคำว่า “แสดง”
- 2) ตารางที่แสดงต้องมีคำอธิบายอยู่ในเนื้อหาบทความที่มีการระบุถึงตารางนั้น ๆ
- 3) คำอธิบายตาราง ให้เขียนไว้ด้านบนของตาราง โดยจัดคำอธิบายไว้ชิดขอบด้านซ้ายของหน้ากระดาษ และตารางอยู่กึ่งกลางหน้ากระดาษ
- 4) ขนาดของตารางต้องไม่ใหญ่เกินกว่าความกว้างของหน้ากระดาษที่กำหนดไว้

7. รูปแบบการใส่สมการในเนื้อหาบทความ

- 1) จัดตำแหน่งของสมการไว้กึ่งกลางหน้ากระดาษ
- 2) พิมพ์สมการด้วยโปรแกรม MathType โดยใช้รูปแบบตัวอักษร Time New Roman ขนาด 10
- 3) ระบุเลขลำดับสมการโดยเขียนไว้ในวงเล็บ จัดตำแหน่งเลขสมการชิดขวาของหน้ากระดาษ เช่น

$$y = ax + b \quad (1)$$

- 4) ทุกสมการต้องมีการอ้างถึงในเนื้อหา ให้ระบุเลขและเขียนไว้ในวงเล็บ เช่นเดียวกับที่ปรากฏในสมการ

8. การดำเนินงานของกองบรรณาธิการ

- 1) กองบรรณาธิการจะพิจารณาบทความเบื้องต้นเกี่ยวกับความถูกต้องของรูปแบบทั่วไป บทความที่ไม่ดำเนินการตามรูปแบบที่กำหนดจะไม่รับเข้าสู่กระบวนการพิจารณา โดยผู้ทรงคุณวุฒิ และจะส่งกลับเพื่อทำการแก้ไข
- 2) เจ้าของบทความที่ผ่านการพิจารณาให้ตีพิมพ์ลงในวารสาร จะต้องสมัครสมาชิกวารสาร มทร.อีสาน อย่างน้อย 1 ปี เพื่อเป็นการยืนยันการตีพิมพ์บทความลงในวารสาร
- 3) เมื่อบทความผ่านการพิจารณาให้ตีพิมพ์ลงในวารสาร และผู้เขียนได้ดำเนินการ และจัดเตรียมเอกสารต่าง ๆ อย่างถูกต้อง ครบถ้วนตามข้อกำหนดของวารสารเป็นที่เรียบร้อยแล้ว ผู้เขียนจะได้รับหนังสือรับรองการตีพิมพ์บทความเพื่อเป็นการยืนยัน
- 4) หากทางวารสารตรวจพบว่าบทความที่ถูกส่งเข้ามามีการคัดลอก หรือเผยแพร่ในที่อื่น ๆ ก่อนหน้า หรือมีการดำเนินการใด ๆ อันเป็นการกระทำที่ผิดจรรยาบรรณของนักวิจัย ทางวารสาร จะดำเนินการทำหนังสือแจ้งไปยังหน่วยงานต้นสังกัด และระงับการพิจารณาและรับบทความจากผู้เขียน บทความนั้นเป็นระยะเวลาอย่างน้อย 5 ปี

แบบฟอร์มการส่งบทความ
วารสาร มทร.อีสาน

วันที่.....เดือน.....พ.ศ.....

ข้าพเจ้า(นาย/นาง/นางสาว).....

ระดับการศึกษาสูงสุด.....ตำแหน่งทางวิชาการ.....

หน่วยงาน.....คณะ.....

ขอส่ง บทความวิจัย

บทความวิชาการ

สาขาของบทความ

สาขาเศรษฐศาสตร์/บริหารธุรกิจและการจัดการ

สาขาครุศาสตร์/ศึกษาศาสตร์/จิตวิทยา

สาขาสหวิทยาการด้านสังคมศาสตร์และมนุษยศาสตร์

ชื่อบทความ (ภาษาไทย)

(ภาษาอังกฤษ)

ชื่อผู้เขียนร่วม 1.

2.

3.

ที่อยู่ที่สามารถติดต่อได้สะดวก.....

โทรศัพท์.....โทรสาร.....โมบาย.....

e-mail.....

ข้าพเจ้าได้ดำเนินการจัดรูปแบบบทความตามที่กองบรรณาธิการกำหนด และยินดีให้กองบรรณาธิการมีสิทธิ์ที่จะไม่รับพิจารณา หากไม่จัดรูปแบบตามที่กำหนด ยินยอมให้มัลสิทธิ์ในการเลือกสรรหาผู้กลั่นกรอง โดยอิสระเพื่อพิจารณาต้นฉบับที่ข้าพเจ้า (และผู้แต่งร่วม) ส่งมา ยินยอมให้กองบรรณาธิการสามารถตรวจแก้ไขต้นฉบับดังกล่าวได้ตามที่เห็นสมควร และข้าพเจ้า “ขอรับรองว่าบทความนี้ไม่เคยลงตีพิมพ์ในวารสารใดมาก่อน ไม่อยู่ระหว่างการพิจารณาจากวารสารอื่น และยินยอมว่าบทความที่ตีพิมพ์ลงในวารสารวิชาการ มหาวิทยาลัยเทคโนโลยีราชมงคลอีสาน ถือเป็นลิขสิทธิ์ของมหาวิทยาลัยเทคโนโลยีราชมงคลอีสาน”

หากข้าพเจ้ามีความประสงค์ในการขอยกเลิกการพิจารณาบทความหลังจากวันที่ได้รับหนังสือยืนยันการรับบทความ ข้าพเจ้ายินดีรับผิดชอบค่าใช้จ่ายในการดำเนินงานที่มหาวิทยาลัยฯ ดำเนินการตามกระบวนการของวารสาร มทร.อีสาน ตามที่จ่ายจริง

ลงชื่อ.....

(.....)



หนังสือรับรองการตีพิมพ์บทความ
วารสาร มทร.อีसान
ฉบับมนุษยศาสตร์และสังคมศาสตร์
มหาวิทยาลัยเทคโนโลยีราชมงคลอีसान

ขอรับรองว่าบทความ.....

เรื่อง

โดย

ได้ผ่านการประเมินจากคณะกรรมการผู้ทรงคุณวุฒิ
และตีพิมพ์ในวารสาร มทร.อีसान

ปีที่..... ฉบับที่.....(.....-..... พ.ศ.....)

(.....)

บรรณาธิการ วารสาร มทร.อีसान
ฉบับมนุษยศาสตร์และสังคมศาสตร์
มหาวิทยาลัยเทคโนโลยีราชมงคลอีसान



ใบสมัครสมาชิก

วารสาร มทร.อีสาน ฉบับมนุษยศาสตร์และสังคมศาสตร์
มหาวิทยาลัยเทคโนโลยีราชมงคลอีสาน

หมายเลขสมาชิก

.....
(สำหรับเจ้าหน้าที่)

วันที่สมัคร.....

ข้าพเจ้า (นาย/นาง/นางสาว).....

ที่อยู่ (สำหรับส่งวารสาร).....

รหัสไปรษณีย์.....โทรศัพท์.....

โทรสาร.....

ออกใบเสร็จในนาม ชื่อ.....

ที่อยู่.....

มีความประสงค์เป็นสมาชิก

- วารสารวิชาการ มหาวิทยาลัยเทคโนโลยีราชมงคลอีสาน (1 ปี 2 ฉบับ 300 บาท/ปี)
โดย สมัครเป็นสมาชิกใหม่ จำนวน ปี เริ่มตั้งแต่ปีที่ ฉบับที่
 ต่ออายุสมาชิก หมายเลข จำนวน ปี เริ่มตั้งแต่ปีที่ ฉบับที่
พร้อมกันนี้ได้ส่งค่าสมาชิก จำนวน.....บาท
(ตัวอักษร).....

ซึ่งได้ชำระเงินผ่านทาง

- ธนาณัติ สั่งจ่าย “วารสาร มทร.อีสาน” ที่ทำการไปรษณีย์นครราชสีมา แห่งเดียวเท่านั้น
 ตัวแลกเงินไปรษณีย์ สั่งจ่าย “วารสาร มทร.อีสาน”
 โอนเงินผ่านบัญชี ธนาคารกรุงไทย สาขา ม.เทคโนโลยีราชมงคลอีสาน ชื่อบัญชี “วารสาร มทร.อีสาน”
บัญชีออมทรัพย์ เลขที่ 986-4-38484-8

หมายเหตุ กรุณาส่งหลักฐานการจ่ายเงินและใบสมัครสมาชิก มายังสถาบันวิจัยและพัฒนาที่ E-mail :
rmuti.journal@gmail.com พร้อมเขียนชื่อ-นามสกุล ให้ชัดเจน การสมัครสมาชิกจะมีผลสมบูรณ์
เมื่อทางวารสารได้มีการตรวจสอบเอกสารต่าง ๆ อย่างถูกต้องแล้วเท่านั้น

ลงชื่อ.....ผู้สมัคร
(.....)