

ขั้นตอนการนำเข้าสู่ข้อเสนอการวิจัย 2563

1. เมื่อนักวิจัยล็อกอินเข้าสู่ระบบ ให้ไปคลิกที่เมนู “เสนอของบประมาณการ” ฝั่งซ้ายมือ ดังภาพที่ 1

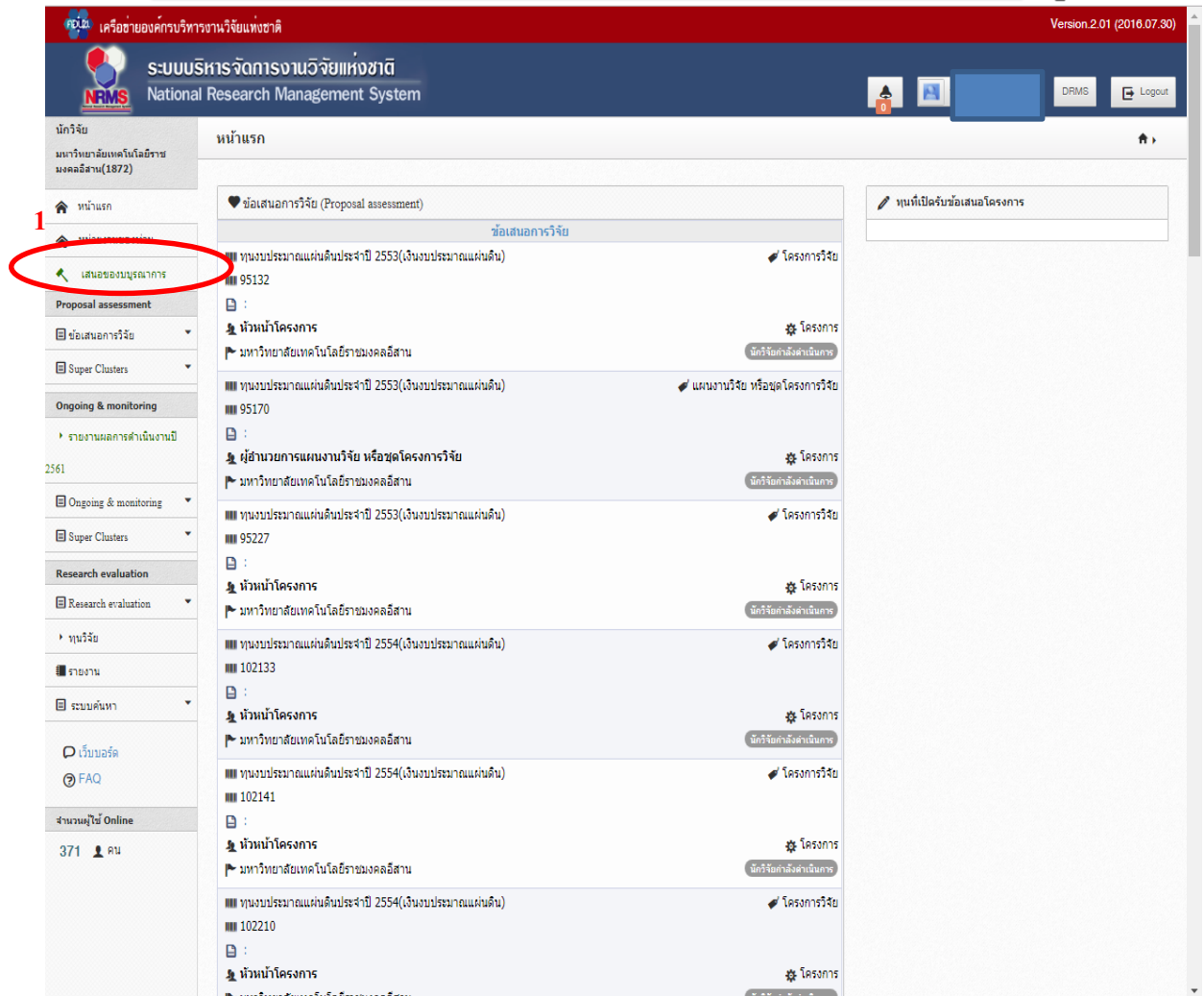

ภาพที่ 1

- จากข้อ 1 จะเข้าสู่หน้าจอรายการข้อเสนอโครงการ ให้สังเกตตารางภายใต้หัวข้อ “ข้อเสนอโครงการอยู่ระหว่างการแก้ไข” ภายใต้ตารางในคอลัมน์ “โครงการ” นักวิจัยจะพบรหัสโครงการที่ถูกสร้างไว้ให้ ให้คลิกที่ “ปุ่มคืนสอ” หน้าที่สโครงการนั้น ดังภาพที่ 2

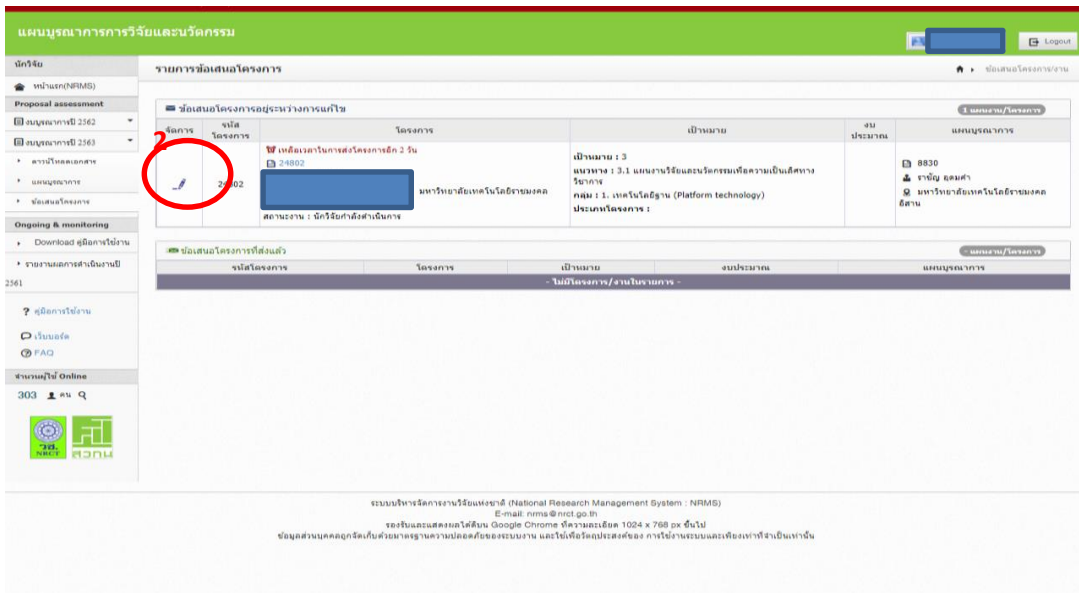

ภาพที่ 2

- จากข้อ 2 จะเข้าสู่หน้าจอดังภาพที่ 3 เป็นหน้าจอของข้อมูลทั่วไป ให้แนบไฟล์ Template ของข้อเสนอการวิจัย ในหัวข้อเลือกไฟล์เอกสารโครงการ แล้วคลิกตรวจสอบเอกสาร ตามลำดับดังภาพที่ 3

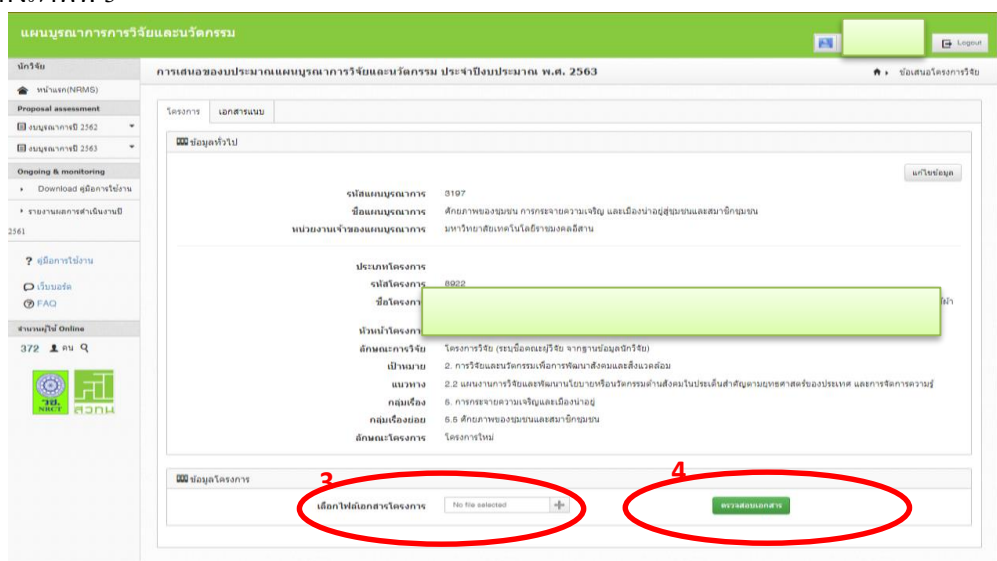

ภาพที่ 3

4. เมื่อคลิกตรวจสอบเอกสารแล้ว จะเข้าสู่หน้าจอข้อมูลทั่วไปเพื่อให้ตรวจสอบข้อมูลโครงการอีกครั้ง หากข้อมูลถูกต้องแล้ว ให้คลิกปุ่ม “บันทึก” ด้านล่าง ดังภาพที่ 4

แผนบูรณาการการวิจัยและนวัตกรรม

การเสนอขอประมาณแผนบูรณาการวิจัยและนวัตกรรม ประจำปีงบประมาณ พ.ศ. 2563

หน้าแรก(NRMS) | Proposal assessment | งบประมาณปี 2563 | งบประมาณปี 2563 | Ongoing & monitoring | Download คู่มือการใช้งาน | รายงานผลการดำเนินงานปี 2561 | คู่มือการใช้งาน | ฝึกอบรม | FAQ | จำนวนผู้ไป Online | 391 คน

ชื่อโครงการ: เลิศราชนน

ข้อมูลทั่วไป

รหัสแผนบูรณาการ: 3197
ชื่อแผนบูรณาการ: ศักยภาพของชุมชน ภายใต้งานด้านสุขภาพ และเมืองน่าอยู่ชุมชนและสมาชิกชุมชน
หน่วยงานเจ้าของแผนบูรณาการ: มหาวิทยาลัยเทคโนโลยีพระจอมเกล้าธนบุรี

รหัสโครงการ: 8922
ชื่อโครงการ: [Redacted]
หัวหน้าโครงการ: [Redacted]
ลักษณะการวิจัย: [Redacted]

เป้าหมาย: 2. การวิจัยและนวัตกรรมเพื่อการพัฒนาสังคมและสิ่งแวดล้อม
แนวทาง: 2.2 แผนงานการวิจัยและพัฒนาโดยนโยบายนวัตกรรมด้านสังคมในประเด็นสำคัญตามยุทธศาสตร์ของประเทศ และภารกิจทางวิจัย
กลุ่มเรื่อง: 5. ภายใต้งานด้านสุขภาพและเมืองน่าอยู่
กลุ่มเรื่องย่อย: 5.5 ศักยภาพของชุมชนและสมาชิกชุมชน
ลักษณะโครงการ: โครงการใหม่

ผลการตรวจสอบ

เลือกไฟล์เอกสารโครงการ: No file selected | ตรวจสอบเอกสาร

ชื่อโครงการวิจัยชุดโครงการ (ภาษาไทย) [Redacted]
(ภาษาอังกฤษ) [Redacted]
ชื่อแผนบูรณาการ (ภาษาไทย) [Redacted]
(ภาษาอังกฤษ) [Redacted]

ส่วน ก : ลักษณะโครงการวิจัย

โครงการวิจัย: โภชนา
ประเภทโครงการ: โครงการวิจัย
ประเภทผลงานวิจัย: พัฒนาและประยุกต์ (Development)
ประเภทการวิจัยประเภทงาน: หน่วยงานดำเนินการวิจัยเอง

2 แสดงรายละเอียดประมาณการงบประมาณปีที่เสนอขอ

ประเภทขอประมาณการ	รายละเอียด	งบประมาณ (บาท)
งบบุคลากร		-
งบดำเนินการ : ค่าตอบแทน	ค่าตอบแทน	25,000
งบดำเนินการ : ค่าวัสดุ	ค่าวัสดุ	25,000
งบลงทุน : วัสดุ		-
รวม		50,000

3 เหตุผลความจำเป็นในการจัดซื้อครุภัณฑ์ (พร้อมแนบรายละเอียดครุภัณฑ์ที่จะจัดซื้อ)

ชื่อครุภัณฑ์: สถานภาพ, ครุภัณฑ์ใกล้เคียงที่ใช้ ณ ปัจจุบัน, สถานภาพการใช้งาน ณ ปัจจุบัน, ลักษณะการใช้งานและความจำเป็น, การใช้ประโยชน์ของครุภัณฑ์เมื่อโครงการสิ้นสุด

ผลลัพธ์ และผลกระทบจากงานวิจัย (Output/Outcome/Impact)

ผลงานที่คาดว่าจะได้รับ	รายละเอียดของผลลัพธ์	จำนวนนับ					หน่วยนับ	ผลลัพธ์ที่คาดว่าจะได้รับ	ผลกระทบที่คาดว่าจะได้รับ
		ปี 2562	ปี 2563	ปี 2564	ปี 2565	ปี 2566			
1. ต้นแบบผลิตภัณฑ์ - ระดับอุตสาหกรรม	ต้นแบบ	0.0	2.0	0.0	0.0	0.0	ต้นแบบ	ผลลัพธ์ที่คาดว่าจะได้รับ	ผลกระทบที่คาดว่าจะได้รับ
13. องค์ความรู้ใหม่	องค์ความรู้ใหม่	0.0	3.0	0.0	0.0	0.0	เรื่อง	ผลลัพธ์ที่คาดว่าจะได้รับ	ผลกระทบที่คาดว่าจะได้รับ

สถานที่ใช้ประโยชน์

ในประเทศ/ต่างประเทศ	ชื่อประเทศ/จังหวัด	ชื่อสถานที่
ในประเทศ	นครราชสีมา	คณะบริหารธุรกิจ มหาวิทยาลัยเทคโนโลยีพระจอมเกล้าธนบุรี

แผนการถ่ายทอดเทคโนโลยีหรือผลการวิจัยสู่กลุ่มเป้าหมาย (ถ้ามี)

แผนการถ่ายทอดเทคโนโลยี

การตรวจสอบทรัพย์สินทางปัญญาหรือสิทธิบัตรที่เกี่ยวข้อง

ไม่มีการตรวจสอบทรัพย์สินทางปัญญา และ/หรือ สิทธิบัตรที่เกี่ยวข้อง
 ตรวจสอบทรัพย์สินทางปัญญาแล้ว ไม่มีการยื่นเรื่องทางปัญญา และ/หรือ สิทธิบัตรที่เกี่ยวข้อง
 ตรวจสอบทรัพย์สินทางปัญญาแล้ว มีการยื่นเรื่องทางปัญญา และ/หรือ สิทธิบัตรที่เกี่ยวข้อง

มาตรฐานการวิจัย

มีการใช้ตัวบ่งชี้
 มีการวิจัยในมนุษย์
 มีการวิจัยที่เกี่ยวข้องกับงานด้านเทคโนโลยีชีวภาพสมัยใหม่
 มีการใช้ห้องปฏิบัติการที่เกี่ยวข้องกับสาคดี

หน่วยงานร่วมลงทุน งานวิจัย ชุมชนวิจัย หรือ Matching fund

ประเภท	ชื่อนักวิจัย/บริษัท	แนวทางร่วมดำเนินการ	การร่วมลงทุน	จำนวนเงิน(In cash (บาท))
ปทานข้อมูล				

บันทึก

ภาพที่ 4

5. เมื่อคลิกบันทึกจากข้อ 4 แล้ว จะเข้าสู่หน้าจอบันทึกเอกสารแนบ

- **สำหรับโครงการทั่วไป**ให้คลิกปุ่ม “ส่งโครงการให้ผู้อำนวยการแผนบูรณาการ” ได้เลย
- **สำหรับโครงการต่อเนื่องจากปี 2562** ต้องแนบเอกสารรายงานความก้าวหน้า แล้วเลือกประเภทไฟล์เป็นรายงานความก้าวหน้า แล้วคลิกบันทึก จากนั้นค่อยคลิกปุ่ม “ส่งโครงการให้ผู้อำนวยการแผนบูรณาการ”
- **สำหรับโครงการที่มีการใช้สัตว์ทดลอง** ต้องแนบเอกสารใบรับรองการใช้สัตว์ทดลอง เลือกประเภทไฟล์เป็นใบรับรองการใช้สัตว์ทดลอง แล้วคลิกบันทึก จากนั้นค่อยคลิกปุ่ม “ส่งโครงการให้ผู้อำนวยการแผนบูรณาการ”

มหาวิทยาลัยเทคโนโลยีราชมงคลธัญบุรี (1872) Version 2.01 (2016.07.30)

แผนบูรณาการวิจัยและนวัตกรรม

นักวิจัย

หน้าแรก(NRMS)

Proposal assessment

ฉบับลงภาคี 2562

ฉบับบูรณาการ 2563

Ongoing & monitoring

Download คู่มือการใช้งาน

รายงานผลการดำเนินงานปี 2561

คู่มือการใช้งาน

เว็บไซต์

FAQ

จำนวนผู้ใช้ Online 248 คน

ระบบบริหารจัดการงานวิจัยแห่งชาติ (National Research Management System : NRMS)
E-mail: nrms@nrc.go.th
รองรับและแสดงผลได้ดีบน Google Chrome ที่ความละเอียด 1024 x 768 px ขึ้นไป
ข้อมูลส่วนบุคคลถูกจัดเก็บด้วยมาตรฐานความปลอดภัยของระบบงาน และใช้เพื่อวัตถุประสงค์ของ การใช้งานระบบและเพื่อการทำงานเป็นเท่านั้น

การเสนอของบประมาณแผนบูรณาการวิจัยและนวัตกรรม ประจำปีงบประมาณ พ.ศ. 2563

โครงการ เอกสารแนบ

เอกสารแนบ

* ระบบรองรับไฟล์ขนาดสูงสุดไม่เกิน 20 MB
** ระบบรองรับไฟล์นามสกุล pdf เท่านั้น

ไฟล์แนบ No file selected +

ประเภทเอกสาร ทดลองใช้เอกสารแบบร่างวิจัยพัฒนา บันทึก

6 บันทึก

ส่งโครงการให้ผู้อำนวยการแผนบูรณาการ

-กรณีเป็นโครงการต่อเนื่องจากปี 2562 ต้องแนบความก้าวหน้าตรงนี้ ก่อนที่จะกดส่งโครงการฯ

-กรณีใช้สัตว์ทดลองต้องแนบ เอกสารตรงนี้ก่อนที่จะกดส่ง

ภาพที่ 5

6. จากข้อ 5 เมื่อคลิกปุ่ม “ส่งโครงการให้ผู้อำนวยการแผนบูรณาการ” จะกลับมาสู่หน้าจอหลัก และโครงการที่เพิ่งทำไปจะมาอยู่ภายใต้หัวข้อ “ข้อเสนอโครงการที่ส่งไปแล้ว” ดังภาพที่ 6

The screenshot shows the NRMS web application interface. At the top, there is a header with the text 'มหาวิทยาลัยเทคโนโลยีราชมงคลธัญบุรี (1872)' and 'Version 2.01 (2016.07.30)'. Below the header is a green navigation bar with the text 'แผนบูรณาการวิจัยและนวัตกรรม'. The main content area is titled 'รายการข้อเสนอโครงการ' and contains two sections: 'ข้อเสนอโครงการอยู่ระหว่างการแก้ไข' and 'ข้อเสนอโครงการที่ส่งแล้ว'. The 'ข้อเสนอโครงการที่ส่งแล้ว' section contains a table with the following data:

รหัสโครงการ	โครงการ	เป้าหมาย	งบประมาณ	แผนบูรณาการ
8922	ชื่อโครงการที่กรอกจะอยู่ภายใต้หัวข้อ “ข้อเสนอโครงการที่ส่งแล้ว”			

At the bottom of the page, there is a footer with the text: 'ระบบบริหารจัดการงานวิจัยแห่งชาติ (National Research Management System : NRMS) E-mail: nrms@nrct.go.th รองรับและแสดงผลได้ดีบน Google Chrome ที่ความละเอียด 1024 x 768 px ขึ้นไป ข้อมูลส่วนบุคคลถูกจัดเก็บด้วยมาตรฐานความปลอดภัยของระบบงาน และใช้เพื่อวัตถุประสงค์ของ การใช้งานระบบและเพื่อเท่าที่จำเป็นเท่านั้น'.

ภาพที่ 6

7. ให้ Print เอกสาร โครงการ โดยคลิกที่ชื่อโครงการ ภายใต้หัวข้อ”ข้อเสนอโครงการที่ส่งแล้ว” จะเข้าสู่หน้าจอแบบฟอร์มข้อเสนอฉบับสมบูรณ์(Full Proposal) ดังรูปที่ 7

ให้สั่งPrint งานจากทั้ง 3 ปุ่ม ได้แก่

- 1.แบบฟอร์มข้อเสนอฉบับสมบูรณ์
- 2.พิมพ์ประวัตินักวิจัย
- 3.พิมพ์เอกสารแนบ

โดย Print เอกสารจากข้อ1-3 อย่างละ 7 ชุด และจัดเรียงเอกสารตามลำดับ แล้วส่งมายังสถาบันวิจัยและพัฒนาตามสายงานภายในวันที่ 10 พฤศจิกายน 2561

NRMS version: 2.01 (2018/07/30)

ระบบบริหารจัดการงานวิจัยแห่งชาติ
National Research Management System

NRMS

หน้าหลัก

หน้างานของท่าน

เสนอขอสมัครโครงการ

Proposal assessment

ข้อเสนอโครงการวิจัย

Super Clusters

Ongoing & monitoring

รายงานผลการดำเนินงานปี 2561

Ongoing & monitoring

Super Clusters

Research evaluation

Research evaluation

ทุนวิจัย

รายงาน

ระบบค้นหา

เว็บไซต์

FAQ

จำนวนผู้ใช้ Online

492 คน

แบบฟอร์มข้อเสนอฉบับสมบูรณ์ (Full Proposal)

รหัสโครงการ 8922

ชื่อโครงการวิจัย/ชื่อโครงการ (ภาษาไทย)
(ภาษาอังกฤษ)

หน่วยงานโครงการ มหาวิทยาลัยเทคโนโลยีราชมงคลธัญบุรี คณะบริหารธุรกิจ

รหัสแผนโครงการ 3197

ชื่อแผนโครงการ (ภาษาไทย)
(ภาษาอังกฤษ) ศักยภาพของชุมชน การกระจายความเจริญ และเมืองน่าอยู่สู่ชุมชนและสมาชิกชุมชน

หน่วยงานแผนโครงการ มหาวิทยาลัยเทคโนโลยีราชมงคลธัญบุรี คณะบริหารธุรกิจ

เป้าหมาย 2. การวิจัยและนวัตกรรมเพื่อการพัฒนาสังคมและสิ่งแวดล้อม

แนวทาง 2.2 แผนงานการวิจัยและพัฒนานโยบายหรือโครงการด้านสังคมในประเด็นสำคัญตามยุทธศาสตร์

กลุ่มเรื่อง 5. การกระจายความเจริญและเมืองน่าอยู่

กลุ่มเรื่องย่อย 5.5 ศักยภาพของชุมชนและสมาชิกชุมชน

ส่วน ก : ลักษณะโครงการวิจัย

โครงการวิจัย โครงการใหม่

ประเภทโครงการ ประเภทงานวิจัย

ประเภทการใช้งบประมาณ ประเภทการใช้งบประมาณ

ส่วน ข : องค์ประกอบในการจัดทำ

ผู้รับผิดชอบ

ไม่มีข้อมูล

สาขาที่สอดคล้องกับงานวิจัย

2.1 สาขาการวิจัยหลัก OECD
สาขาการวิจัยย่อย OECD
ด้านการวิจัย

2.2 สาขา ISCED

1.แบบฟอร์มข้อเสนอฉบับสมบูรณ์ 2.พิมพ์ประวัตินักวิจัย 3.พิมพ์เอกสารแนบ

สถานะงาน : ผู้อำนวยการแผนปฏิบัติการกำลังตรวจสอบ

สั่งPrint งานจากทั้ง 3 ปุ่ม ได้แก่

- 1.แบบฟอร์มข้อเสนอฉบับสมบูรณ์
- 2.พิมพ์ประวัตินักวิจัย
- 3.พิมพ์เอกสารแนบ

Print ข้อ1-3 อย่างละ 7 ชุด และจัดเรียงเอกสารตามลำดับ แล้วส่งมายังสถาบันวิจัยและพัฒนาตามสายงานภายในวันที่ 10 พฤศจิกายน 2561

ภาพที่ 7