



คำแนะนำสำหรับผู้เขียน

RMUTI  
ราชมงคลอีสาน



**ขั้นตอนการดำเนินงานของวารสาร มทร.อีสาน ฉบับมนุษยศาสตร์และสังคมศาสตร์**

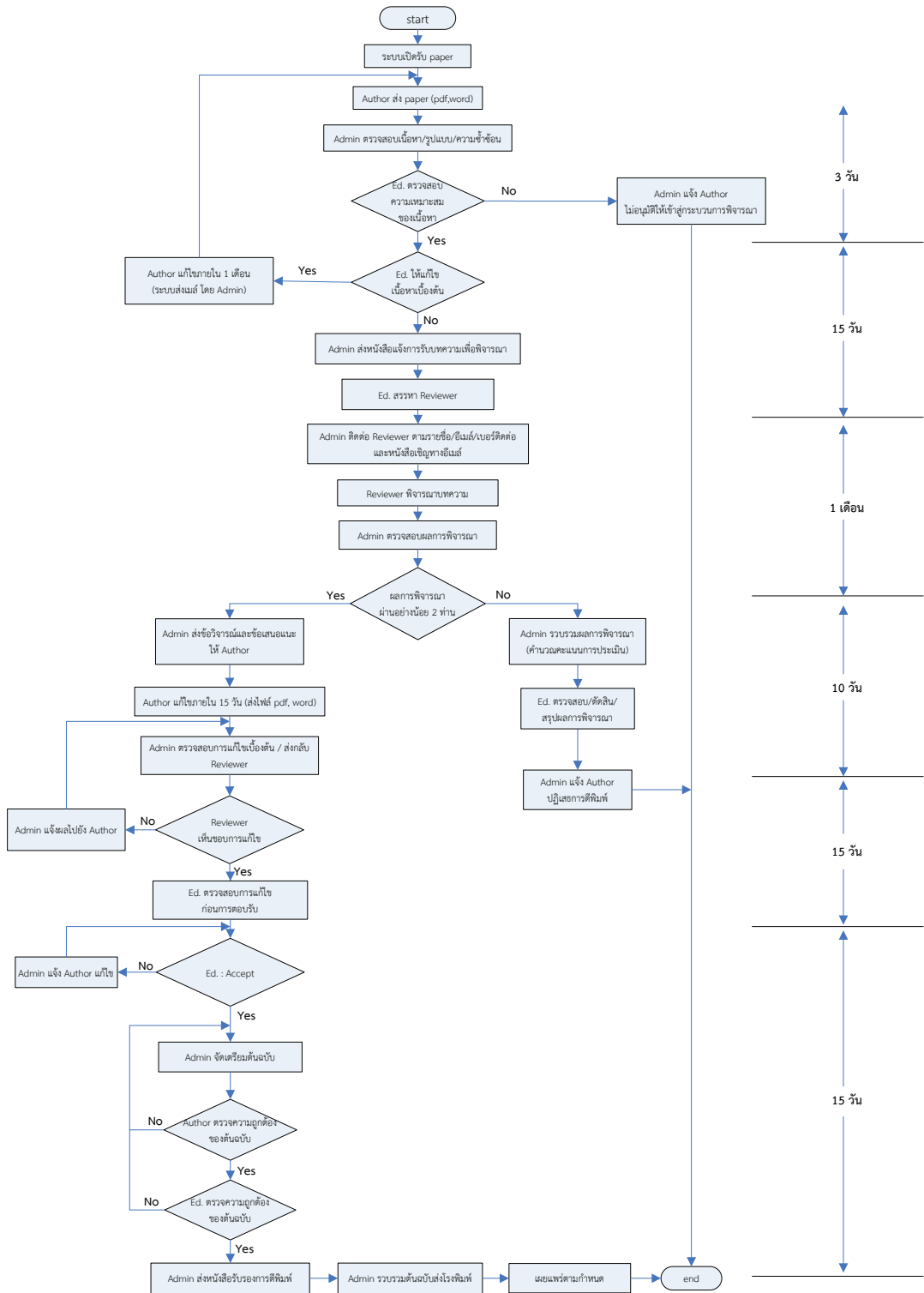

# วารสาร มทร.อีสาน RMUTI JOURNAL

## 1. ประเภทของบทความที่ตีพิมพ์

1.1 บทความวิจัย (Research article) เป็นบทความที่ได้จากงานวิจัย

1.2 บทความวิชาการ (Academic article) เป็นบทความที่มีลักษณะดังนี้

1. เป็นบทความจากการทบทวนเอกสาร ซึ่งเป็นผลมาจากการวิจัยหลาย ๆ ครั้ง ถือเป็นบทความที่มีความสำคัญเป็นอย่างยิ่ง
2. เป็นบทความนำเสนอกระบวนการในการพัฒนาผลิตภัณฑ์ การทดสอบภาคสนาม รวมไปถึงเทคนิคการวิเคราะห์ที่ใหม่ ๆ
3. เป็นบทความที่มาจากประสบการณ์ หรือความชำนาญของผู้เขียน
4. เป็นบทความเกี่ยวกับนโยบายด้านต่าง ๆ ของหน่วยงาน

## 2. รูปแบบการพิมพ์บทความ

### การตั้งค่าหน้ากระดาษ

#### - ระยะขอบ

ขอบบน (Top Margin) 2.54 ซม. ขอบล่าง (Bottom Margin) 2.54 ซม.

ขอบขวา (Right Margin) 2.54 ซม. ขอบซ้าย (Left Margin) 3.17 ซม.

#### - ระยะห่างบรรทัด 1 เท่า

- รูปแบบตัวอักษร บทความภาษาไทยใช้ TH SarabunPSK  
บทความภาษาอังกฤษใช้ Time New Roman

- การย่อหน้า 7 ตัวอักษร พิมพ์ตัวที่ 8

- จำนวนหน้า 8 - 12 หน้า หากเกินจำนวนคิดค่าใช้จ่าย หน้าละ 400 บาท

- ชื่อบทความ ภาษาไทย ขนาดตัวอักษร 20 ตัวหนา

ภาษาอังกฤษ ขนาดตัวอักษร 18 ตัวหนา

- ชื่อผู้เขียน กรณีบทความภาษาไทย ขนาดตัวอักษร 16 และจัดชิดซ้าย

กรณีบทความภาษาอังกฤษ ขนาดตัวอักษร 14 และจัดชิดซ้าย

- ตัวเลขยก (ต่อท้ายนามสกุล) ขนาดตัวอักษร 14

- ที่อยู่ ภาษาไทย ขนาดตัวอักษร 12

กรณีบทความภาษาอังกฤษ ขนาดตัวอักษร 10

- ชื่อหัวเรื่องหลักในบทความ เช่น “บทคัดย่อ” “คำสำคัญ” “วิธีดำเนินการ” “ผลการวิจัย”

“สรุปผลการวิจัย” “กิตติกรรมประกาศ” “เอกสารอ้างอิง” จัดชิดซ้ายหน้ากระดาษ

กรณีบทความภาษาไทย ขนาดตัวอักษร 18 ตัวหนา

กรณีบทความภาษาอังกฤษ ขนาดตัวอักษร 16 ตัวหนา

- ชื่อหัวเรื่องรอง จัดขีดซ้ายหน้ากระดาษ
 

|                      |                        |
|----------------------|------------------------|
| กรณีบทความภาษาไทย    | ขนาดตัวอักษร 14 ตัวหนา |
| กรณีบทความภาษาอังกฤษ | ขนาดตัวอักษร 10 ตัวหนา |
- เนื้อหาในส่วนต่าง ๆ และคำสำคัญ
 

|                      |                 |
|----------------------|-----------------|
| กรณีบทความภาษาไทย    | ขนาดตัวอักษร 14 |
| กรณีบทความภาษาอังกฤษ | ขนาดตัวอักษร 10 |
- ชื่อตาราง กรณีบทความภาษาไทย ชื่อความ “ตารางที่ x” ใช้ขนาดตัวอักษร 14 ตัวหนา  
วางด้านบน ขีดซ้ายหน้ากระดาษ ตามด้วยชื่อตารางที่เป็นตัวอักษรขนาด 14 ไม่หนา  
กรณีบทความภาษาอังกฤษ ชื่อความ “Table x” ใช้ขนาดตัวอักษร 10 ตัวหนา  
วางด้านบน ขีดซ้ายหน้ากระดาษ ตามด้วยชื่อตารางที่เป็นตัวอักษรขนาด 10 ไม่หนา
- ชื่อรูปภาพ กรณีบทความภาษาไทย ชื่อความ “รูปที่ x” ใช้ขนาดตัวอักษร 14 ตัวหนา  
วางด้านล่างจัดขีดซ้ายหน้ากระดาษ ตามด้วยคำชื่อรูปที่เป็นตัวอักษรขนาด 14 ไม่หนา  
กรณีบทความภาษาอังกฤษ ชื่อความ “Figure x” ใช้ขนาดตัวอักษร 14 ตัวหนา  
วางด้านล่างจัดขีดซ้ายหน้ากระดาษ ตามด้วยคำชื่อรูปที่เป็นตัวอักษรขนาด 14 ไม่หนา

### 3. ส่วนประกอบของบทความแต่ละประเภท

#### 3.1 บทความวิจัย จะประกอบไปด้วย

##### ก. ส่วนปก

1. ชื่อบทความ (Title) ภาษาไทยและภาษาอังกฤษ ควรกระชับรัด ไม่ยาวเกินไป  
ชื่อเรื่องต้องมีทั้งภาษาไทยและภาษาอังกฤษ
2. ชื่อผู้เขียน (Authors) ชื่อเต็ม - นามสกุลเต็ม ของผู้เขียนทุกคน โดยให้รายละเอียด  
ต้นสังกัดของผู้เขียนไว้ที่บรรทัดล่างสุดของหน้าแรก พร้อมทั้งระบุชื่อผู้เขียนประสานงาน (Corresponding  
Author) ด้วยการระบุ E-mail address ที่สามารถติดต่อได้ และใส่เครื่องหมายดอกจันด้วย  
กำกับไว้ต่อท้ายนามสกุล และตัวเลขยก ให้เขียนไว้ต่อท้ายนามสกุล เพื่อระบุที่อยู่ของผู้เขียน
3. บทคัดย่อ (Abstract) ควรสั้น ตรงประเด็น ครอบคลุมสาระสำคัญของการศึกษา  
ประกอบไปด้วยเนื้อหา ได้แก่ วัตถุประสงค์ วิธีการ ผลการวิจัย และการอภิปรายผล เป็นต้น โดยเขียน  
ลงใน 1 ย่อหน้า ถ้าบทความเป็นภาษาไทย จะต้องมีบทคัดย่อภาษาไทย 1 ย่อหน้า และภาษาอังกฤษ  
1 ย่อหน้า โดยให้ภาษาไทยขึ้นก่อน เนื้อความในบทคัดย่อภาษาไทยและภาษาอังกฤษต้องมีความหมาย  
เดียวกัน ความยาวของบทคัดย่อภาษาอังกฤษ กำหนดให้มีความยาวได้ไม่เกิน 300 คำ
4. คำสำคัญ (Key words) ภาษาไทยและภาษาอังกฤษที่มีความหมายตรงกัน เป็นการ  
กำหนดคำสำคัญที่สามารถไปใช้เป็นคำสืบค้นในระบบฐานข้อมูล กำหนดให้มีความสำคัญได้อย่างน้อย 3 คำ  
แต่ไม่เกิน 5 คำ

**\*\*หมายเหตุ :** เนื้อหาส่วนปกจะต้องเขียนให้อยู่ในกระดาษจำนวน 1 หน้า เท่านั้น

## ข. ส่วนเนื้อหา

1. บทนำ (Introduction) เพื่ออธิบายถึงความสำคัญของปัญหา และวัตถุประสงค์ของการวิจัย รวมถึงการทบทวนวรรณกรรม และเอกสารที่เกี่ยวข้อง

2. วัสดุ อุปกรณ์ และวิธีการ (Materials and Methods) / วิธีดำเนินการวิจัย (Research Methodology) อธิบายเครื่องมือและวิธีการดำเนินการวิจัยให้ชัดเจน

3. ผลการวิจัย (Results) เสนอผลการทดลองอย่างชัดเจน ตรงประเด็น ควรมีรูปภาพและ/หรือ ตารางประกอบการอธิบายผลในตารางและรูปภาพ ต้องไม่ซ้ำซ้อนกัน รูปภาพและตารางของบทความที่เป็นภาษาไทย ให้บรรยายเป็นภาษาไทย รูปภาพและตารางของบทความที่เป็นภาษาอังกฤษ ให้บรรยายเป็นภาษาอังกฤษ

4. การอภิปรายผล (Discussion) เป็นการอภิปรายผลการวิจัย เพื่อให้ผู้อ่านมีความเห็นคล้อยตาม เพื่อเปรียบเทียบกับผลการวิจัยของผู้อื่น พร้อมทั้งเสนอแนวทางที่จะนำไปใช้ประโยชน์ผลการวิจัย และการอภิปรายผล (Results and Discussion) อาจนำมาเขียนตอนเดียวกันได้

5. บทสรุป (Conclusion) สรุปประเด็น และสาระสำคัญของการวิจัย

6. กิตติกรรมประกาศ (Acknowledgements) เพื่อแสดงความขอบคุณแก่ผู้ให้ความช่วยเหลือในการวิจัย อาจมีหรือไม่มีก็ได้

7. เอกสารอ้างอิง (References) เป็นรายการเอกสารที่ถูกอ้างไว้ในส่วนของเนื้อเรื่อง เพื่อใช้เป็นหลักในการค้นคว้าวิจัย จำนวนเอกสารที่นำมาอ้างอิงตอนท้ายต้องมีจำนวนตรงกับที่ถูกอ้างอิงไว้ในส่วนของเนื้อเรื่องที่ปรากฏในบทความเท่านั้น การจัดเรียงให้เรียงตามลำดับตัวอักษร โดยให้ยึดถือรูปแบบการเขียนเอกสารอ้างอิงตามที่ทางวารสาร มทร.อีสาน กำหนด

### 3.2 บทความวิชาการ จะประกอบไปด้วย

#### ก. ส่วนปก

มีส่วนประกอบเหมือนบทความวิจัย และเขียนให้อยู่ในกระดาษ จำนวน 1 หน้า เท่านั้น

#### ข. ส่วนเนื้อหา

1. บทนำ (Introduction) เป็นส่วนของที่มาของมูลเหตุของการเขียนบทความ

2. วิธีการศึกษา/วิธีดำเนินการ (Method) (ถ้ามี) เป็นการอธิบายวิธีการศึกษา หรือการดำเนินการตามประเภทของบทความวิชาการ

3. ผลการศึกษา/ผลการดำเนินการ (Results) เป็นการเสนอผลอย่างชัดเจน ตามประเด็น โดยลำดับตามหัวข้อที่ศึกษาหรือดำเนินการ

4. สรุป (Conclusion) สรุปประเด็น และสาระสำคัญที่ได้จากการศึกษา

5. เอกสารอ้างอิง (References) ใช้รูปแบบที่วารสารกำหนด

#### 4. การอ้างอิงเอกสารในเนื้อเรื่องของบทความ (In-text Citations)

การอ้างอิงเอกสารในเนื้อเรื่องใช้ ระบบนามปี (Name-year System) เท่านั้น โดยเริ่มจากชื่อผู้แต่ง แล้วตามด้วยปีที่เผยแพร่เอกสารนั้น ถ้าเป็นภาษาอังกฤษให้ใช้เพียงชื่อสกุลนำหน้า แล้วตามด้วยปีที่เผยแพร่เอกสาร เช่น (Elliott, K.S., 2002) ถ้าเป็นเอกสารภาษาไทยให้ใช้ชื่อต้นนำหน้าและปีที่เผยแพร่เอกสาร เช่น (ศตวรรษ, 2554) ในกรณีที่มีผู้แต่ง 2 คน ให้ใส่ชื่อครบทุกคน เช่น (กรรณ และสิทธิชัย, 2548) (Harajli, M.H. and Naaman, A.E., 1984) และถ้ามากกว่า 2 คน ให้ใส่เฉพาะชื่อคนแรกแล้วตามด้วย “และคณะ” เช่น (จักษดา และคณะ, 2556) ถ้าเป็นภาษาอังกฤษใช้ “et al.” เช่น (Sadrmomtazi et al., 2009)

#### การเขียนรายการเอกสารอ้างอิง (Reference list)

##### 1. หนังสือ

ผู้แต่ง.// (ปีที่พิมพ์).// ชื่อหนังสือ.// ครั้งที่พิมพ์(ถ้ามี).// เมืองที่พิมพ์.// สำนักพิมพ์

##### ตัวอย่างเช่น

อำไพ พรประเสริฐสกุล. (2540). การวิเคราะห์และออกแบบระบบ : System Analysis and Design. พิมพ์ครั้งที่ 3. กรุงเทพฯ : ดวงกมล

Herren, Ray V. (1994). The Science of Animal Agriculture. Albany, N.Y. : Delmar Publishers

##### 2. หนังสือแปล

ผู้แต่ง.// (ปีที่พิมพ์).// ชื่อเรื่องของหนังสือแปล// แปลจาก(ชื่อเรื่องในภาษาเดิม).// โดย/ชื่อผู้แปล.// ครั้งที่พิมพ์(ถ้ามี).// เมืองที่พิมพ์.// สำนักพิมพ์

##### ตัวอย่างเช่น

ไมเยอร์ ราล์ฟ. (2540). พจนานุกรมศัพท์และเทคนิคทางศิลปะ แปลจาก A Dictionary of Art terms and techniques. โดย มะลิฉัตร เอื้ออำนันท์. กรุงเทพฯ : กรมวิชาการกระทรวงศึกษาธิการ

Grmek, Mirko D. (1990). History of AIDS : Emerging and Origin of a Modern Pandemic. Translated by Russell C. Maulitz, and Jacalyn Duffin. Princeton, N.J. : University Press

##### 3. บทความหรือบทในหนังสือ

ผู้เขียนบทความ.// (ปีที่พิมพ์).// ชื่อบทความ./ใน/ชื่อเรื่อง./ ชื่อบรรณาธิการ หรือผู้รวบรวม. (ถ้ามี)// หน้า/เลขหน้า.// สถานที่พิมพ์.// สำนักพิมพ์

##### ตัวอย่างเช่น

ชัยพร. (2518). การสอนในระดับอุดมศึกษา. ใน การสอนและการวัดผลการศึกษา หน้า 1-30. พระนคร : ฝ่ายวิชาการ จุฬาลงกรณ์มหาวิทยาลัย

McTaggart, J.M.E. (1993). The Unreality of Time. In Philosophy of Time. Robin Le Poidevin, and Murray MacBeath, eds. pp. 23-34. Oxford : OxfordUniversity Press

#### 4. บทความในหนังสือรายงานประชุมทางวิชาการ/สัมมนาทางวิชาการ

ผู้เขียนบทความ.// (ปีที่พิมพ์).// ชื่อบทความ./ชื่อบรรณาธิการ (ถ้ามี).//ใน/ชื่อเรื่องรายงานการประชุม.//  
หน้า/เลขหน้า.//สถานที่พิมพ์./: /สำนักพิมพ์

ตัวอย่างเช่น

อาวุธ ณ ลำปาง. (2526). พีชไรในระบบการปลูกพืช. ใน รายงานการสัมมนาระดับชาติเรื่องการเกษตร  
ในเขตใช้น้ำฝนของภาคใต้. หน้า 138-150. กรุงเทพมหานคร : กรมวิชาการเกษตร

Beales, P.F. (1980). The Status of Malaria in Southeast Asia. In Proceedings of the Third  
Asian Congress of Pediatrics. Aree Valyasevi, and Vidhaya Mekanandha, eds. pp. 52-58.  
Bangkok : Bangkok Medical Publisher

#### 5. วารสาร

ผู้เขียนบทความ.// (ปีที่พิมพ์).// ชื่อบทความ.//ชื่อวารสาร.//ปีที่.//ฉบับที่.//หน้า/เลขหน้า

ตัวอย่างเช่น

จักษดา อารังวุฒิ และสิทธิชัย แสงอาทิตย์. (2549). ผลของความยาวระยะฝั่งเหล็กทรงน้ำที่มีต่อคาน  
คอนกรีตเสริมเหล็กสำเร็จรูป. วารสารเทคโนโลยีสุรนารี. ปีที่ 13. ฉบับที่ 1. หน้า 11-19

Aparicio, A.C., Ramos, G. and Casas, J.R. (2002). Testing of Externally Prestressed Concrete  
Beams. Engineering Structures. Vol. 24. No. 1. pp. 73-84

#### 6. บทความในหนังสือพิมพ์

ชื่อผู้เขียน.// (ปี./วัน./เดือน).// ชื่อบทความ./ใน/ชื่อหนังสือพิมพ์./หน้า/เลขหน้า

ตัวอย่างเช่น

ประสงค์ วิสุทธิ. (2537. 19. มีนาคม). สิทธิของเด็ก. ใน มติชน. หน้า 18 Vitit Muntarbhorn. (1994. 21.  
March). The Sale of Children as a Global Dilemma. Bangkok Post. p. 4

#### 7. บทความในสารานุกรม

ชื่อผู้เขียนบทความ.// (ปีที่พิมพ์).// ชื่อบทความ./ใน./ชื่อสารานุกรม.//เล่มที่./: /หน้า/เลขหน้า-เลขหน้า

ตัวอย่างเช่น

ศักดิ์ศรี แย้มนาคดา. (2552-2553). มหาภารตะ. ใน สารานุกรมไทยฉบับราชบัณฑิตยสถาน. เล่มที่ 22 :  
หน้า 14354-14369

Morrow, Blaine Victor. (1993). Standards for CD-Rom Retrieval. Encyclopedia of Library  
and Information Science. 51 : pp. 380-389



## 8. วิทยานิพนธ์

ผู้เขียนวิทยานิพนธ์.// (ปีที่พิมพ์).// ชื่อวิทยานิพนธ์.// ระดับวิทยานิพนธ์/ชื่อสาขา/คณะ/มหาวิทยาลัย  
ตัวอย่างเช่น

กษิต แผลมทองมงคล. (2551). การผลิตถ่านกัมมันต์อัดแท่งจากผงแอนทราไซต์ด้วยตัวประสาน  
กากน้ำตาล. วิทยานิพนธ์หลักสูตรปริญญาวิทยาศาสตรมหาบัณฑิต คณะวิทยาศาสตร์ จุฬาลงกรณ์  
มหาวิทยาลัย

Phillips, O.C., Jr. (1962). The Indfluence of Ovidd on Lucan's Bellum Civil. Ph.D.  
Dissertation University of Chicago

## 9. สื่ออิเล็กทรอนิกส์ (สื่ออิเล็กทรอนิกส์) :www

ผู้เขียน.//ปี.//ชื่อบทความ.//ชื่อวารสารหรือนิตยสาร.//ปีที่ (เดือนหรือฉบับที่): เลขหน้า(ถ้ามี).//  
เข้าถึงเมื่อ (วัน เดือน ปีที่ค้นข้อมูล)/เข้าถึงได้จาก (ที่อยู่ของบทความหรือสื่ออิเล็กทรอนิกส์)/(URL)  
ตัวอย่างเช่น

สำนักงานมาตรฐานผลิตภัณฑ์อุตสาหกรรม. (2547). มาตรฐานผลิตภัณฑ์ชุมชนถ่านอัดแท่ง. เข้าถึงเมื่อ  
(25 มีนาคม 2552). เข้าถึงได้จาก ([http://www.tisi.go.th/otop/pdf\\_file/tcps238\\_47.pdf](http://www.tisi.go.th/otop/pdf_file/tcps238_47.pdf))

Department of the Environment and Heritage. (1999). Guide to Department and Agency  
Libraries. (17 November 2000). Available (<http://www.erin.gov.au/library/guide.html>)

## 10. จดหมายเหตุ คำสั่ง ประกาศ

ชื่อหน่วยงาน.// (ปี, /วัน, /เดือน).// ชื่อของเอกสาร.// เลขที่ของเอกสาร(ถ้ามี).

ตัวอย่างเช่น

มหาวิทยาลัยบูรพา. (2533, 13, กุมภาพันธ์). กำหนดการเกี่ยวกับการเรียนการสอนประจำปีการศึกษา 2534.  
ประกาศมหาวิทยาลัยบูรพา.

## 11. ราชกิจจานุเบกษา

ชื่อกฎหมาย.// (ปี, /วัน, /เดือน).// ราชกิจจานุเบกษา.// ตอนที่.// หน้า/เลขหน้า

ตัวอย่างเช่น

กฎกระทรวงกำหนดหลักเกณฑ์และวิธีการในการรับแลกเปลี่ยนเหรียญกษาปณ์ชำรุด พ.ศ. 2548. (2548,  
29, ธันวาคม). ราชกิจจานุเบกษา ฉบับกฤษฎีกา. ตอนที่ 122(126 ก). หน้า 12-14

## 12. ผู้แต่งเป็นหน่วยงาน

ชื่อหน่วยงาน.// (ปีที่พิมพ์).// ชื่อหนังสือ/เล่มที่(ถ้ามี).// ครั้งที่พิมพ์(ถ้ามี).// เมืองที่พิมพ์.// สำนักพิมพ์

ตัวอย่างเช่น

มหาวิทยาลัยสงขลานครินทร์. (2552). รายงานประจำปี 2551. สงขลา : มหาวิทยาลัยสงขลานครินทร์

### 13. มีเฉพาะชื่อบรรณาธิการเป็นผู้รวบรวม

ชื่อบรรณาธิการ หรือผู้รวบรวม หรือผู้เรียบเรียง.// (ปีที่พิมพ์.)// ชื่อหนังสือ.// เล่มที่ (ถ้ามี)// ครั้งที่พิมพ์(ถ้ามี)// เมืองที่พิมพ์.// สำนักพิมพ์

ตัวอย่างเช่น

เรื่องวิทย์ ลืมปนาท. (2543). ท้องถิ่น-อินเดีย. ชลบุรี: ภาควิชาประวัติศาสตร์คณะมนุษยศาสตร์และสังคมศาสตร์ มหาวิทยาลัยบูรพา

### 5. รูปแบบการใส่รูปภาพในเนื้อหาบทความ

- 1) ชื่อรูปภาพห้ามขึ้นต้นด้วยคำว่า “แสดง”
- 2) รูปภาพที่แสดงต้องมีคำอธิบายอยู่ในเนื้อหาบทความที่มีการระบุถึงรูปภาพนั้น ๆ
- 3) คำอธิบายรูปภาพ ให้เขียนไว้ได้รูปภาพแต่ละรูปภาพ โดยจัดรูปภาพไว้กึ่งกลางหน้ากระดาษ และคำอธิบายจัดชิดซ้ายหน้ากระดาษ
- 4) ไฟล์ของรูปภาพต้องเป็นไฟล์ที่มีนามสกุล .jpg, .png, .tiff หรือ .eps เท่านั้น ความละเอียดไม่ต่ำกว่า 300 dpi
- 5) ลายเส้นที่ปรากฏบนรูปภาพต้องมีความคมชัด กรณีที่เป็นรูปภาพ ต้องระบุชื่อแกนต่าง ๆ ให้ครบถ้วน
- 6) กรณีที่มีรูปถ่ายย่อ ควรจัดให้รูปถ่ายย่อทั้งหมดอยู่ในหน้าเดียวกัน สำหรับบทความภาษาไทย ให้เขียนคำบรรยายได้ชื่อรูปย่อแต่ละรูป และกำหนดลำดับของรูปภาพด้วยตัวอักษร ตัวอย่างเช่น



(ก) รูปย่อที่ 1



(ข) รูปย่อที่ 2

รูปที่ 1 ตัวอย่างการเขียนคำอธิบายรูปภาพ

สำหรับบทความภาษาอังกฤษ ให้ใช้อักษร (a), (b),... แทนการกำหนดรูปภาพย่อ

- 7) หลีกเลี่ยงการใช้รูปภาพสีหากไม่จำเป็น ทางวารสารอนุญาตให้มีการใช้รูปที่เป็นภาพสีในแต่ระดับความได้ไม่เกิน 2 รูปต่อบทความ หากเกินทางวารสารขอคิดค่าใช้จ่าย รูปละ 50 บาท กรณีที่เป็นกราฟ ควรกำหนดลักษณะเส้นที่แตกต่างกัน เพื่อให้สามารถเข้าใจได้ เมื่อมีการจัดพิมพ์แบบขาว - ดำ

- 8) ขนาดของรูปต้องไม่ใหญ่เกินกว่าความกว้างของหน้ากระดาษที่กำหนดไว้

## 6. รูปแบบการใส่ตารางในเนื้อหาบทความ

- 1) ชื่อตารางห้ามขึ้นต้นด้วยคำว่า “แสดง”
- 2) ตารางที่แสดงต้องมีคำอธิบายอยู่ในเนื้อหาบทความที่มีการระบุถึงตารางนั้น ๆ
- 3) คำอธิบายตาราง ให้เขียนไว้ด้านบนของตาราง โดยจัดคำอธิบายไว้ชิดขอบด้านซ้ายของหน้ากระดาษ และตารางอยู่กึ่งกลางหน้ากระดาษ
- 4) ขนาดของตารางต้องไม่ใหญ่เกินกว่าความกว้างของหน้ากระดาษที่กำหนดไว้

## 7. รูปแบบการใส่สมการในเนื้อหาบทความ

- 1) จัดตำแหน่งของสมการไว้กึ่งกลางหน้ากระดาษ
- 2) พิมพ์สมการด้วยโปรแกรม MathType โดยใช้รูปแบบตัวอักษร Time New Roman ขนาด 10
- 3) ระบุเลขลำดับสมการโดยเขียนไว้ในวงเล็บ จัดตำแหน่งเลขสมการชิดขวาของหน้ากระดาษ เช่น

$$y = ax + b \quad (1)$$

- 4) ทุกสมการต้องมีการอ้างถึงในเนื้อหา ให้ระบุเลขและเขียนไว้ในวงเล็บ เช่นเดียวกับที่ปรากฏในสมการ

## 8. การดำเนินงานของกองบรรณาธิการ

- 1) กองบรรณาธิการจะพิจารณาบทความเบื้องต้นเกี่ยวกับความถูกต้องของรูปแบบทั่วไป บทความที่ไม่ดำเนินการตามรูปแบบที่กำหนดจะไม่รับเข้าสู่กระบวนการพิจารณา โดยผู้ทรงคุณวุฒิ และจะส่งกลับเพื่อทำการแก้ไข
- 2) เจ้าของบทความที่ผ่านการพิจารณาให้ตีพิมพ์ลงในวารสาร จะต้องสมัครสมาชิกวารสาร มทร.อีสาน อย่างน้อย 1 ปี เพื่อเป็นการยืนยันการตีพิมพ์บทความลงในวารสาร
- 3) เมื่อบทความผ่านการพิจารณาให้ตีพิมพ์ลงในวารสาร และผู้เขียนได้ดำเนินการ และจัดเตรียมเอกสารต่าง ๆ อย่างถูกต้อง ครบถ้วนตามข้อกำหนดของวารสารเป็นที่เรียบร้อยแล้ว ผู้เขียนจะได้รับหนังสือรับรองการตีพิมพ์บทความเพื่อเป็นการยืนยัน
- 4) หากทางวารสารตรวจพบว่าบทความที่ถูกส่งเข้ามามีการคัดลอก หรือเผยแพร่ในที่อื่น ๆ ก่อนหน้า หรือมีการดำเนินการใด ๆ อันเป็นการกระทำที่ผิดจรรยาบรรณของนักวิจัย ทางวารสาร จะดำเนินการทำหนังสือแจ้งไปยังหน่วยงานต้นสังกัด และระงับการพิจารณาและรับบทความจากผู้เขียน บทความนั้นเป็นระยะเวลาอย่างน้อย 5 ปี

แบบฟอร์มการส่งบทความ  
วารสาร มทร.อีสาน

วันที่.....เดือน.....พ.ศ.....

ข้าพเจ้า(นาย/นาง/นางสาว).....

ระดับการศึกษาสูงสุด.....ตำแหน่งทางวิชาการ.....

หน่วยงาน.....คณะ.....

ขอส่ง  บทความวิจัย

บทความวิชาการ

สาขาของบทความ

สาขาเศรษฐศาสตร์/บริหารธุรกิจและการจัดการ

สาขาครุศาสตร์/ศึกษาศาสตร์/จิตวิทยา

สาขาสหวิทยาการด้านสังคมศาสตร์และมนุษยศาสตร์

ชื่อบทความ (ภาษาไทย)

.....

(ภาษาอังกฤษ)

.....

ชื่อผู้เขียนร่วม

1. ....

2. ....

3. ....

ที่อยู่ที่สามารถติดต่อได้สะดวก.....

โทรศัพท์.....โทรสาร.....โมบาย.....

e-mail.....

ข้าพเจ้าได้ดำเนินการจัดรูปแบบบทความตามที่กองบรรณาธิการกำหนด และยินดีให้กองบรรณาธิการมีสิทธิ์ที่จะไม่รับพิจารณา หากไม่จัดรูปแบบตามที่กำหนด ยินยอมให้มัลสิทธิ์ในการเลือกสรรหาผู้กลั่นกรอง โดยอิสระเพื่อพิจารณาต้นฉบับที่ข้าพเจ้า (และผู้แต่งร่วม) ส่งมา ยินยอมให้กองบรรณาธิการสามารถตรวจแก้ไขต้นฉบับดังกล่าวได้ตามที่เห็นสมควร และข้าพเจ้า “ขอรับรองว่าบทความนี้ไม่เคยลงตีพิมพ์ในวารสารใดมาก่อน ไม่อยู่ระหว่างการพิจารณาจากวารสารอื่น และยินยอมว่าบทความที่ตีพิมพ์ลงในวารสารวิชาการ มหาวิทยาลัยเทคโนโลยีราชมงคลอีสาน ถือเป็นลิขสิทธิ์ของมหาวิทยาลัยเทคโนโลยีราชมงคลอีสาน”

หากข้าพเจ้ามีความประสงค์ในการขอยกเลิกการพิจารณาบทความหลังจากวันที่ได้รับหนังสือยืนยันการรับบทความ ข้าพเจ้ายินดีรับผิดชอบค่าใช้จ่ายในการดำเนินงานที่มหาวิทยาลัยฯ ดำเนินการตามกระบวนการของวารสาร มทร.อีสาน ตามที่จ่ายจริง

ลงชื่อ.....

(.....)



หนังสือรับรองการตีพิมพ์บทความ  
วารสาร มทร.อีसान  
ฉบับมนุษยศาสตร์และสังคมศาสตร์  
มหาวิทยาลัยเทคโนโลยีราชมงคลอีसान

ขอรับรองว่าบทความ.....

เรื่อง .....

โดย .....

ได้ผ่านการประเมินจากคณะกรรมการผู้ทรงคุณวุฒิ  
และตีพิมพ์ในวารสาร มทร.อีसान

ปีที่..... ฉบับที่.....(.....-..... พ.ศ.....)

(.....)

บรรณาธิการ วารสาร มทร.อีसान  
ฉบับมนุษยศาสตร์และสังคมศาสตร์  
มหาวิทยาลัยเทคโนโลยีราชมงคลอีसान



## ใบสมัครสมาชิก

วารสาร มทร.อีसान ฉบับมนุษยศาสตร์และสังคมศาสตร์  
มหาวิทยาลัยเทคโนโลยีราชมงคลอีसान

หมายเลขสมาชิก

.....  
(สำหรับเจ้าหน้าที่)

วันที่สมัคร.....

ข้าพเจ้า (นาย/นาง/นางสาว).....

ที่อยู่ (สำหรับส่งวารสาร).....

รหัสไปรษณีย์.....โทรศัพท์.....

โทรสาร.....

ออกใบเสร็จในนาม ชื่อ.....

ที่อยู่.....

มีความประสงค์เป็นสมาชิก

- วารสารวิชาการ มหาวิทยาลัยเทคโนโลยีราชมงคลอีसान (1 ปี 2 ฉบับ 300 บาท/ปี)  
โดย  สมัครเป็นสมาชิกใหม่ จำนวน ..... ปี เริ่มตั้งแต่ปีที่ ..... ฉบับที่ .....  
 ต่ออายุสมาชิก หมายเลข ..... จำนวน ..... ปี เริ่มตั้งแต่ปีที่ ..... ฉบับที่ .....  
พร้อมกันนี้ได้ส่งค่าสมาชิก จำนวน.....บาท  
(ตัวอักษร).....

ซึ่งได้ชำระเงินผ่านทาง

- ธนาณัติ สั่งจ่าย “มหาวิทยาลัยเทคโนโลยีราชมงคลอีसान” ที่ทำการไปรษณีย์นครราชสีมา แห่งเดียวเท่านั้น  
 ตัวแลกเงินไปรษณีย์ สั่งจ่าย “มหาวิทยาลัยเทคโนโลยีราชมงคลอีसान”  
 โอนเงินผ่านบัญชี ธนาคารกรุงไทย สาขานครราชสีมา ชื่อบัญชี “มหาวิทยาลัยเทคโนโลยีราชมงคลอีसान”  
บัญชีออมทรัพย์ เลขที่ 301-0-70519-0

หมายเหตุ กรุณาส่งหลักฐานการจ่ายเงินและใบสมัครสมาชิก มายังสถาบันวิจัยและพัฒนาที่ E-mail :  
rmuti.journal@gmail.com พร้อมเขียนชื่อ-นามสกุล ให้ชัดเจน การสมัครสมาชิกจะมีผลสมบูรณ์  
เมื่อทางวารสารได้มีการตรวจสอบเอกสารต่าง ๆ อย่างถูกต้องแล้วเท่านั้น

ลงชื่อ.....ผู้สมัคร  
(.....)